

# Sigurnosno-tehnički list

## Perlan 140 staklo sa steznom pločom stakla od 30 mm, zidno učvršćenje



Klizni okov za staklena vrata s težinom krila od 80 kg i steznom pločom stakla od 30 mm te zidnim učvršćenjem

### PODRUČJA PRIMJENE

- Klizna vrata u unutarnjem području s visokom frekvencijom prolaska
- Stambene, uredske i konferencijske prostorije te hoteli
- Montaža okova u svim vidljivim područjima
- Jednokrilna i višekrilna klizna vrata
- Pričvršćenje ispred zida

# Perlan 140 staklo sa steznom pločom stakla od 30 mm, zidno učvršćenje

## OBILJEŽJA PROIZVODA

- Klizni okov za težine krila do 80 kg
- Za staklena krila sa steznom pločom stakla od 30 mm
- S jednostranim ili obostranim prigušenjem za vrata s težinom krila do 80 kg tako da se vrata nježno koče i samostalno uvlače u završni položaj
- Podesivi zidni kutnici izjednačavaju netočnosti u zidu i omogućuju proizvoljno namještanje razmaka od zida
- Precizni kuglični ležajevi u kliznom mehanizmu s kotačićima osiguravaju posebno miran hod pri klizanju
- Dugotrajnost ispitana prema DIN EN 1527 u 100.000 ciklusa ispitivanja

## TEHNIČKI PODACI

Trgovački naziv

Perlan 140 staklo sa steznom pločom stakla od 30 mm, zidno učvršćenje

## SADRŽI

### KOMPLET PERLAN 140 ZA DRVENA KRILA

Klizni okov za zidnu montažu i drvena krila



| Naziv                              | Opis   | Identifikacijski br. | Boja | Širina krila (min.) | Širina krila (maks.) |
|------------------------------------|--|----------------------|------|---------------------|----------------------|
| Komplet Perlan 140 za drvena krila | Za zidno učvršćenje ovjesnom pločom i zidnim kutnikom Standard, težina krila do 140 kg | 119338               | EV1  | 500 mm              | 1040 mm              |
| Komplet Perlan 140 za drvena krila | Za zidno učvršćenje ovjesnom pločom i zidnim kutnikom Standard, težina krila do 140 kg | 119340               | EV1  | 500 mm              | 1440 mm              |
| Komplet Perlan 140 za drvena krila | Za zidno učvršćenje ovjesnom pločom i zidnim kutnikom Standard, težina krila do 140 kg | 119351               | EV1  | 500 mm              | 1640 mm              |
| Komplet Perlan 140 za drvena krila | Za zidno učvršćenje ovjesnom pločom i zidnim kutnikom Standard, težina krila do 140 kg | 119339               | EV1  | 500 mm              | 1240 mm              |
| Komplet Perlan 140 za drvena krila | Za zidno učvršćenje ovjesnom pločom i zidnim kutnikom Standard, težina krila do 140 kg | 119337               | EV1  | 500 mm              | 840 mm               |

# Perlan 140 staklo sa steznom pločom stakla od 30 mm, zidno učvršćenje



## KLIZNI PROFIL PERLAN 140

Klizna vodilica za klizni okov



| Naziv                    | Opis  | Identifikacijski br. | Boja                     |
|--------------------------|---|----------------------|--------------------------|
| Klizni profil Perlan 140 | s upuštenim provrtima (pripremljeno za Perlan SoftStop) | 142518               | EV1                      |
| Klizni profil Perlan 140 | s upuštenim provrtima (pripremljeno za Perlan SoftStop) | 128660               | EV1                      |
| Klizni profil Perlan 140 | s upuštenim provrtima (pripremljeno za Perlan SoftStop) | 128662               | Slično plemenitom čeliku |
| Klizni profil Perlan 140 | s upuštenim provrtima (pripremljeno za Perlan SoftStop) | 135061               | Slično plemenitom čeliku |
| Klizni profil Perlan 140 | s upuštenim provrtima (pripremljeno za Perlan SoftStop) | 135048               | EV1                      |
| Klizni profil Perlan 140 | s upuštenim provrtima (pripremljeno za Perlan SoftStop) | 135050               | Slično plemenitom čeliku |
| Klizni profil Perlan 140 | s upuštenim provrtima (pripremljeno za Perlan SoftStop) | 135049               | Slično plemenitom čeliku |
| Klizni profil Perlan 140 | s upuštenim provrtima (pripremljeno za Perlan SoftStop) | 135047               | EV1                      |
| Klizni profil Perlan 140 | s upuštenim provrtima (pripremljeno za Perlan SoftStop) | 142519               | EV1                      |
| Klizni profil Perlan 140 | s upuštenim provrtima (pripremljeno za Perlan SoftStop) | 135046               | EV1                      |

## PODNA VODILICA ZA STAKLENO KRILO

Kontinuirano podesiva podna vodilica za debljinu stakla od 8, 10 i 12 mm



| Naziv                                       | Opis  | Identifikacijski br. | Boja          | Debljina stakla |
|---|---|----------------------|---------------|-----------------|
| Podna vodilica za stakleno krilo (podesiva) | kontinuirano podesiva za debljinu stakla 8-13,5 mm, s trakom s mekanom tkaninom za smanjenje šumova kod strukturiranih staklenih površina, bez pričvrstnog materijala | 120417               | srebrene boje | 8 - 13,5 mm     |

## KOMPLET KRAJNJIH DIJELOVA ZA STEZNU PLOČU STAKLA OD 30 MM \*

Završna kapica za steznu ploču stakla 30, komplet koji se sastoji od 2 kom



# Perlan 140 staklo sa steznom pločom stakla od 30 mm, zidno učvršćenje



| Naziv   | Opis   | Identifikacijski br. | Debljina stakla |
|---|--|----------------------|-----------------|
| Komplet krajnjih dijelova za steznu ploču stakla od 30 mm | 2 kom. završnih elemenata za montažu na vanjsku stranu krila za pričvršćenje kontinuirane obloženosti i bočnih kapica, potrebno kod bočne isturenosti blende prema steznoj ploči stakla > 200 mm | 142373               | 8 - 12 mm       |

## KOMPLET STEZNIH PLOČA STAKLA OD 30 MM KONTINUIRANO OBLOŽENIH

Stezna ploča stakla 30 za težine krila do 80 kg s kontinuiranom maskom



| Naziv  | Opis   | Identifikacijski br. | Debljina stakla |
|--|--|----------------------|-----------------|
| Komplet steznih ploča stakla od 30 mm kontinuirano obloženih | Sadržava 2 kom. steznih ploča stakla, uklj. ovjesne vijke, kontinuiranu obloženost po mjeri i čeone pokrove, slično EV1 ili plemenitom čeliku, težina krila do 80 kg, za 8-12 mm ESG | 142368               | 8 - 12 mm       |

## KOMPLET STEZNIH PLOČA STAKLA OD 30 MM S KONTINUIRANOM OBLOŽENOŠĆU

Stezna ploča stakla 30 s maskom za težine krila do 80 kg



| Naziv   | Opis   | Identifikacijski br. | Boja                     | Debljina stakla |
|---|--|----------------------|--------------------------|-----------------|
| Komplet steznih ploča stakla od 30 mm s kontinuiranom obloženošću | Sadržava 2 kom. steznih ploča stakla, uklj. ovjesne vijke, pojedinačne pokrivne profile i čeone pokrove, težina krila do 80 kg, za 8-12 mm ESG | 142366               | Slično plemenitom čeliku | 8 - 12 mm       |
| Komplet steznih ploča stakla od 30 mm s kontinuiranom obloženošću | Sadržava 2 kom. steznih ploča stakla, uklj. ovjesne vijke, pojedinačne pokrivne profile i čeone pokrove, težina krila do 80 kg, za 8-12 mm ESG | 142367               | prema RAL                | 8 - 12 mm       |
| Komplet steznih ploča stakla od 30 mm s kontinuiranom obloženošću | Sadržava 2 kom. steznih ploča stakla, uklj. ovjesne vijke, pojedinačne pokrivne profile i čeone pokrove, težina krila do 80 kg, za 8-12 mm ESG | 142365               | EV1                      | 8 - 12 mm       |

# Perlan 140 staklo sa steznom pločom stakla od 30 mm, zidno učvršćenje



## KOMPLET STEZNIH PLOČA STAKLA OD 30 MM BEZ POKROVA

Stezna ploča stakla 30 za težine krila do 80 kg bez maske



| Naziv   | Opis  | Identifikacijski br. | Debljina stakla |
|---|---|----------------------|-----------------|
| Komplet steznih ploča stakla od 30 mm bez pokrova | Sadržava 2 kom. steznih ploča stakla, uklj. ovesne vijke, težina krila do 80 kg, za 8-12 mm ESG | 142364               | 8 - 12 mm       |

## PRIBOR

### KRAJNI GRANIČNIK S PODESIVOM OPRUGOM ZA BLOKADU

Podesivi krajnji odbojnik za klizni okov Perlan



| Naziv  | Identifikacijski br. |
|--|----------------------|
| Krajnji graničnik s podesivom oprugom za blokadu | 069274               |

### OPRUGA ZA BLOKADU

Opruga za blokadu za krajnji odbojnik Perlan 140



| Naziv             | Identifikacijski br. |
|-------------------|----------------------|
| Opruga za blokadu | 064242               |

# Perlan 140 staklo sa steznom pločom stakla od 30 mm, zidno učvršćenje



## GRANIČNIK KRILA

Krajnji odbojnik za klizna krila



| Naziv           | Identifikacijski br. |
|-----------------|----------------------|
| Graničnik krila | 000339               |
| Graničnik krila | 000342               |

## VSG KOMPLET ZA LIJEPLJENJE STAKLA/METALA \*

Komplet za lijepljenje stakla i metala i spajanje aluminijskih kutnika sa staklenim pločama



| Naziv   | Opis               | Identifikacijski br. |
|---|--------------------|----------------------|
| VSG komplet za lijepljenje stakla/metala 50 g * | za do 30 elemenata | 133039               |

## STEZNI UMETAK STEZNE PLOČE STAKLA OD 30 MM \*

Stezna podloška za debljinu stakla 12,76 (1/2 inča)



| Naziv                                      | Opis  | Identifikacijski br. |
|--|---|----------------------|
| Stezni umetak stezne ploče stakla od 30 mm | za 2 stezne ploče stakla, za primjenu s ESG od 12,7 mm (1/2 inča) | 142634               |

## KOMPLET PERLAN SOFTSTOP SREDNJA VERZIJA, JEDNOSTRANO PRIGUŠEN, DO 80 KG

Perlan Softstop jednostrano prigušenje za težine krila do 80 kg i širine krila od 900 do 1.290 mm



| Naziv  | Opis  | Identifikacijski br. | Širina krila (min.) | Širina krila (maks.) |
|--|---|----------------------|---------------------|----------------------|
| SET MITTEL 1-SEITIG Perlan SoftStop (128877) | Komplet sadržava: 2 x hodni mehanizam s jednostranom jedinicom prigušnika, 2 x krajnji odbojnik, 1 x aktivator s pričvršnim vijkom, 2 x standardna ovisna ploča | 128877               | 900 mm              | 1290 mm              |

# Perlan 140 staklo sa steznom pločom stakla od 30 mm, zidno učvršćenje



## KOMPLET PERLAN SOFTSTOP DUGA VERZIJA, OBOSTRANO PRIGUŠEN, DO 80 KG

Perlan SoftStop obostrano prigušenje za težine krila do 80 kg



| Naziv  | Opis  | Identifikacij<br>ski br. | Širina krila<br>(min.) | Širina krila<br>(maks.) |
|--|---|--------------------------|------------------------|-------------------------|
| SET LANG 2-SEITIG<br>Perlan SoftStop<br>(128891) | Komplet sadržava: 2 x hodni mehanizam s obostranom jedinicom prigušnika, 2 x krajnji odbojnik, 2 x aktivator s pričvrsnim vijcima, 2 x standardna ovjesna ploča | 128891                   | 1290 mm                | 1700 mm                 |

## KOMPLET PERLAN SOFTSTOPDUO, OBOSTRANO PRIGUŠEN

Perlan SoftStopDuo s obostranim prigušenjem do težine krila od 80 kg



| Naziv   | Opis  | Identifikacij<br>ski br. | Širina krila<br>(min.) | Širina krila<br>(maks.) |
|---|---|--------------------------|------------------------|-------------------------|
| Komplet Perlan SoftStopDuo,<br>obostrano prigušen, do 80 kg | Komplet sadržava: 2 x hodni mehanizam s obostranom jedinicom prigušnika, 2 x krajnji odbojnik, 2 x aktivator s pričvrsnim vijcima, 2 x standardna ovjesna ploča | 150071                   | 750 mm                 | 1290 mm                 |

## KOMPLET VSG LJEPLJIVIH KUTNIKA \*

Aluminijski ljepljivi kutnik za VSG i steznu ploču stakla 30



| Naziv                               | Opis  | Identifikacijski<br>br. |
|-------------------------------------|---|-------------------------|
| Komplet VSG ljepljivih<br>kutnika * | za uporabu kod VSG stakla u kombinaciji sa steznom pločom stakla od 30 mm, za 2 stezne ploče, bez ljepila | 142386                  |

# Perlan 140 staklo sa steznom pločom stakla od 30 mm, zidno učvršćenje

## ŠIPKASTA RUČKA VRATA, KONFIGURIRANA \*

Potisna ručka – okrugla izvedba za montažu na staklena krila



| Naziv                                 | Identifikacijski br. | Boja            |
|---------------------------------------|----------------------|-----------------|
| Šipkasta ručka vrata, konfigurirana * | 127616               | Plemeniti čelik |

## SKRIVENI ZIDNI KUTNIK PERLAN

Zidni kutnik za skrivenu zidnu montažu kliznih vodilica

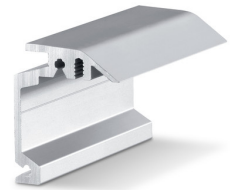

| Naziv                        | Opis  | Identifikacijski br. | Boja                     |
|------------------------------|---|----------------------|--------------------------|
| Skriveni zidni kutnik Perlan | po mjeri, za primjenu kod debljine krila do 37 mm | 130468               | Slično plemenitom čeliku |
| Skriveni zidni kutnik Perlan | po mjeri, za primjenu kod debljine krila do 37 mm | 130462               | EV1                      |

## KOMPLET PERLAN SOFTSTOP KRATKA VERZIJA, JEDNOSTRANO PRIGUŠEN, DO 80 KG

Perlan Softstop jednostrano prigušenje za težine krila do 80 kg i širine krila od 575 do 900 mm



| Naziv                                      | Opis   | Identifikacijski br. | Širina krila (min.) | Širina krila (maks.) |
|--|--|----------------------|---------------------|----------------------|
| SET KURZ 1-SEITIG Perlan SoftStop (128876) | Komplet sadržava: 2 x hodni mehanizam s jednostranom jedinicom prigušnika, 2 x krajnji odbojnik, 1 x aktivator s pričvršnim vijkom, 2 x standardna ovjesna ploča | 128876               | 575 mm              | 900 mm               |



# Perlan 140 staklo sa steznom pločom stakla od 30 mm, zidno učvršćenje



## PODNA VODILICA KOMPLET STAKLENIH VODILICA

Podna vodilica za staklena klizna vrata za debljinu stakla od 8, 10 i 12 mm



| Naziv  | Opis                            | Identifikacijski br. | Boja            | Debljina stakla |
|--|---------------------------------|----------------------|-----------------|-----------------|
| Podna vodilica za stakleno krilo (plemeniti čelik) | Za staklo debljine 8, 10, 12 mm | 134990               | Plemeniti čelik | 8 - 12 mm       |

## KOMPLET BLENDI S KOPČOM 100

Blenda s kopčom za oblaganje sustava okova Perlan



| Naziv                       | Opis   | Identifikacijski br. | Vrsta montaže |
|-----------------------------|--|----------------------|---------------|
| Komplet blendi s kopčom 100 | Za montažu na zid i strop, kontinuirano oblaganje, konfigurirano po želji klijenta | 138098               | Zid, Strop    |

\* Prethodno označeni proizvodi mogu varirati, ovisno o zemlji, u pogledu oblika, tipa, svojstava, funkcije ili raspoloživosti. Ako imate pitanja, obratite se svojoj osobi za kontakt u tvrtki GEZE.